



## EDUROAM BEŽIČNA MREŽA

Pristup eduroam mreži, servisima i sadržajima imaju samo oni članovi akademske zajednice koji posjeduju elektronički identitet dodijeljen od strane matične ustanove. Sve dodatne informacije dostupne su na [www.eduroam.hr](http://www.eduroam.hr).

### 1. Eduroam podatci

Svaki student i djelatnik Sveučilišnog odjela za stručne studije ima svoj elektronički identitet koji može koristiti za pristup raznim elektroničkim resursima. Jedan od tih resursa jest eduroam bežična mreža.

Za pristup eduroam bežičnoj mreži potrebno je imati korisničko ime i lozinku, koji se nalaze na listu s podatcima elektroničkog identiteta dobivenog od strane sistem administratora.

Ukoliko nemate svoje podatke elektroničkog identiteta, iste je moguće predignuti u Kopilici 5, soba **102**, uz predočenje **indeksa** ili **X-ice** i to u sljedećim terminima:

- ponedjeljkom, srijedom, četvrtkom i petkom od **12:00** do **14:00** sati i
- utorkom od **14:00** do **17:00** sati

### 2. Upute za instaliranje eduroam installera za Windows operativni sustav

Dolaskom u prostorije fakulteta i uključivanjem bežične mrežne kartice prikažu se određene bežične mreže (Slika 1.). Potrebno se je spojiti na mrežu **UNIST-SETUP**.

**Napomena:** na kraju instalacije je potrebno ponovo pokrenuti računalo, stoga spremite sve Vaše podatke prije pokretanja ove instalacije.



Slika 1. Prikaz bežičnih mreže

Zatim uključiti preglednik **Internet Explorer**, nakon čega će se prikazati prozor kao na slici 2.

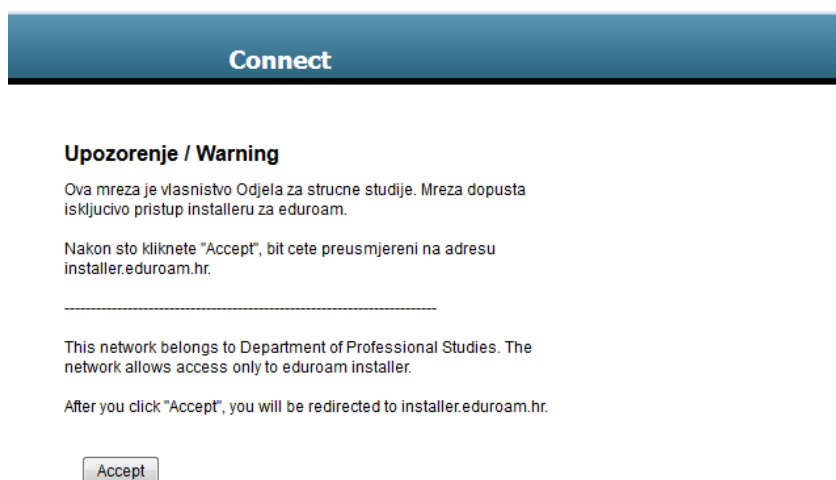

Slika 2. Prikaz eduroam upozorenja

Klikom na **Accept** se vrši redirekcija na <http://installer.eduroam.hr/>, gdje treba kliknuti na tipku **Preuzimanje postavki** (Slika 3.). Moguće je odabrati engleski jezik, te će svi naredni koraci biti na engleskom jeziku. Moguće je odmah pokrenuti aplikaciju klikom na Run ili je sačuvati na računalo.



Slika 3. Prikaz preuzimanja postavki

Zatim je potrebno odabrati Bežični pristup, te opciju Windows XP, Vista, 7(Microsoft) (Slika 4.)

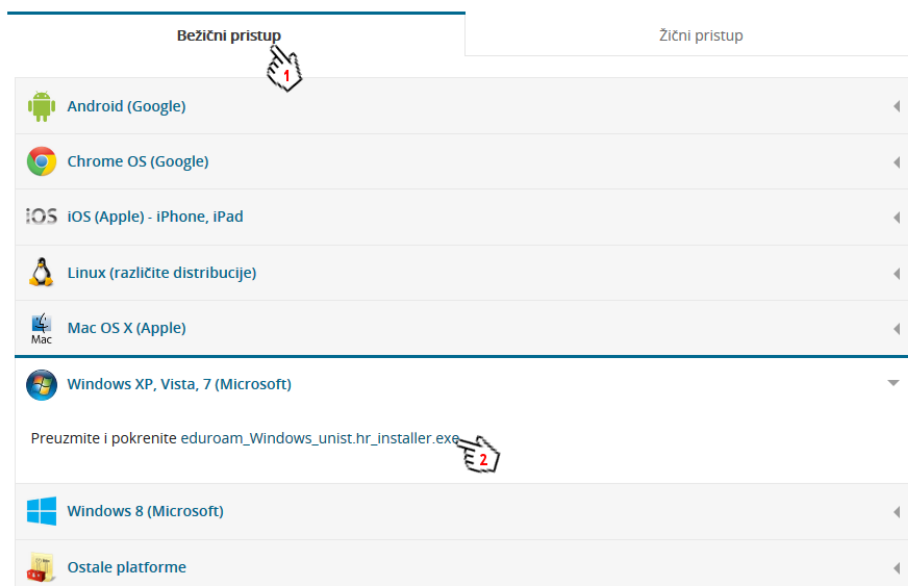

Slika 4. Prikaz odabira operacijskog sustava

Nakon pokretanja aplikacije prikaže se prozor kao na slici 5. .Klikom na **Install** pokreće se instalacija.



Slika 5. Prikaz pokretanja instalacije

Prilikom instalacije će pojaviti se prozor SecureW2 EAP Suite, kojeg je isto tako potrebno instalirati. Na tom prozoru potrebno je kliknuti **Next** (Slika 6.) .

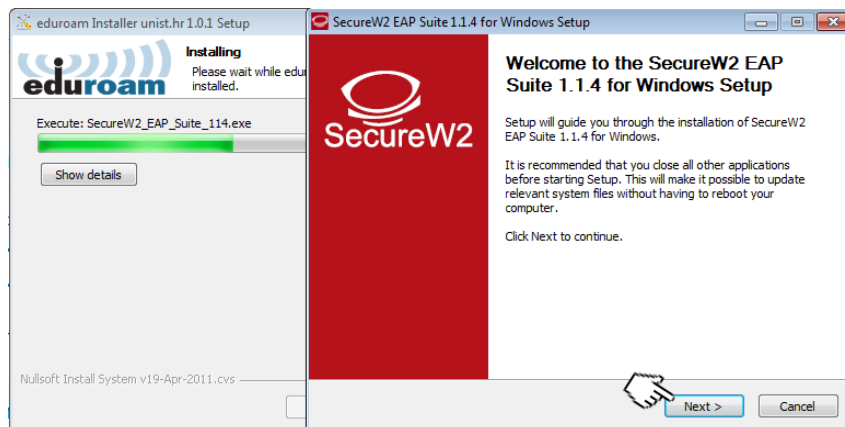

Slika 6. Prikaz instalacije SecureW2 EAP Suite

Zatim treba kliknuti na **I Agree** (Slika 7.).

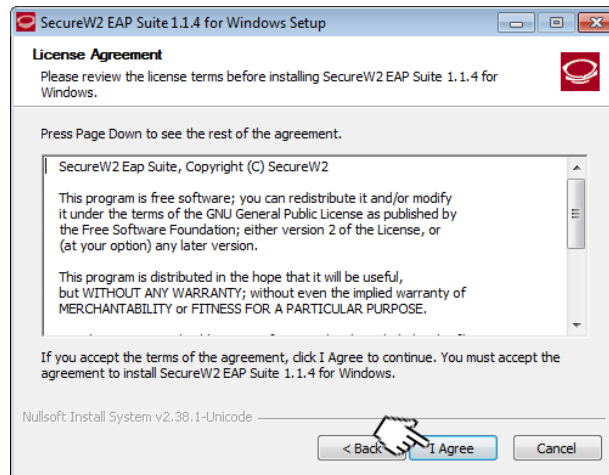

Slika 7. Prikaz prihvaćanja prava licence

Na sljedećem prozoru postavke ostaju kao i što su ponuđene (Slika 8.).

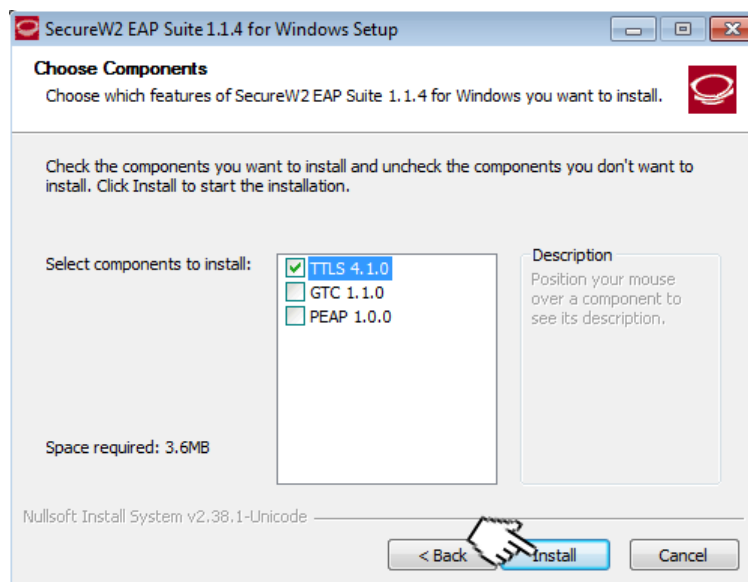

Slika 8. Prikaz postavki

Za kraj treba kliknuti na **Finish** (Slika 9). Napomena kompjuter će se ponovo pokrenuti, sačuvajte sve podatke.

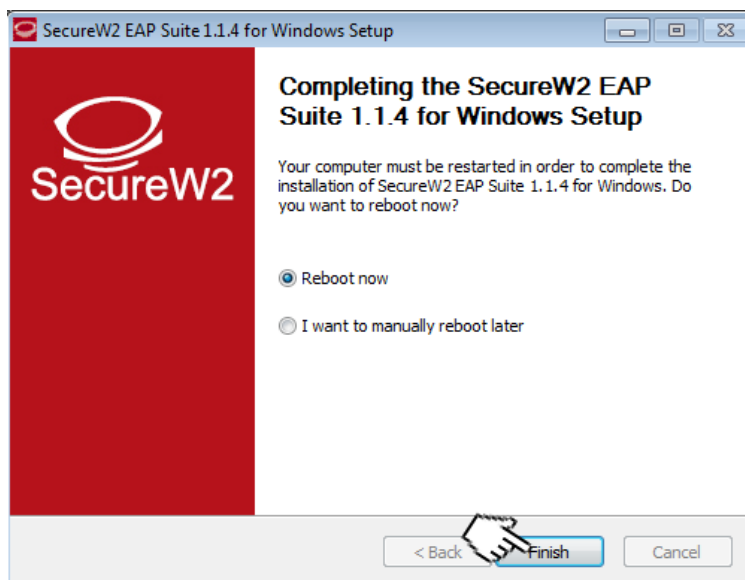

Slika 9. Prikaz završnog koraka

### 3. Spajanje na bežičnu mrežu

Nakon što ste se logirali na Vaše računalo, potrebno je spojiti se na **eduroam** bežičnu mrežu(Slika 9.).





Slika 9. Prikaz odabira eduroam mreže

Nakon spajanja pojavljuje se prozor (Slika 10.) koji Vas pita da unesete Vaše korisničke podatke.

Ti podatci su :

- Korisnička oznaka : ip00000@unist.hr (i-ime, p-prezime , 00000-broj indexa)
- Korisnička lozinka : pripadajuća lozinka

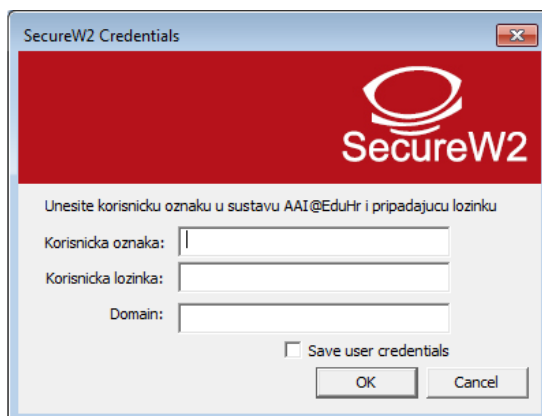

Slika 10. Prikaz unosa korisničkih podataka

Ukoliko ne želite svaki put ponovno unositi podatke možete kliknuti na **Save user credentials**.

#### 4. Instaliranje eduroam installera na mobilnim operacijskim sustavima

Potrebno se spojiti na mrežu **UNIST-SETUP**, te uključiti ugrađeni Internet preglednik i otići na <http://installer.eduroam.hr>. Prikaže Vam se internetska stranica kao na slici 11.

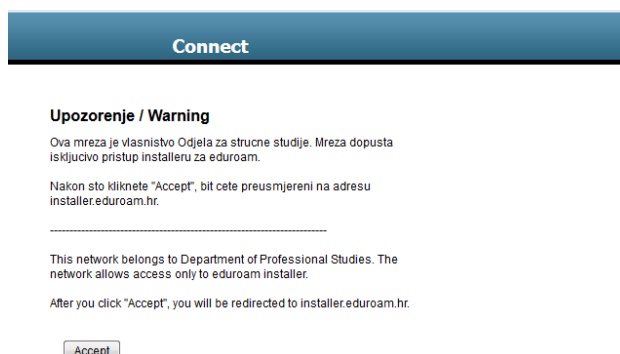



Slika 11. Prikaz eduroam upozorenja

Zatim je potrebno odabrati vaš mobilni operacijski sustav te pratiti uputstva koja se prikazuju na stranici.

Nakon instalacije certifikata i skidanja installera potrebno ga je pronaći među aplikacijama i pokrenuti (Slika 12.).

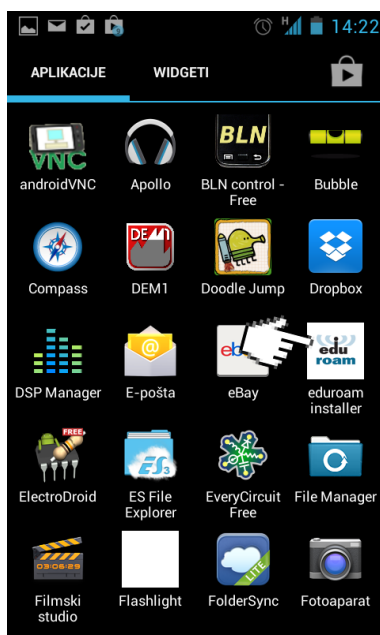

Slika 12. Prikaz eduroam installer aplikacije

Nakon pokretanja pojavi se prozor te treba kliknuti **započni instalaciju**. Zatim se pojavi prozor za unos podataka (Slika 13.).



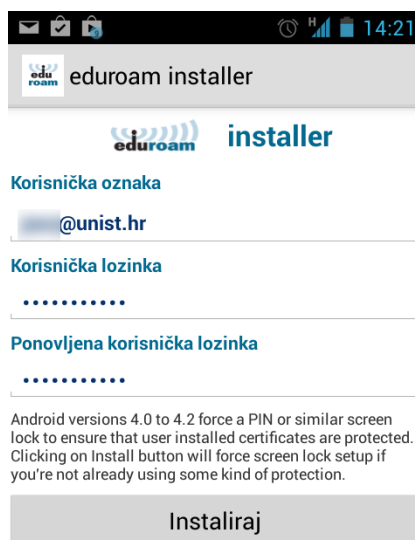

Slika 13. Prikaz unosa AAI podataka

Ukoliko je instalacija uspješna pojavi se prozor kao na slici 14.



Slika 14. Prikaz uspješne instalacije

Nakon instalacije potrebno je odabrati eduroam bežičnu mrežu.